

28. OLBERNHAUER HERBSTFEST

29.09 bis 01.10.2023

mit den Partnerstädten



Olbernhau



Litvinov



Brie Comte Robert



Stadtbergen



PzGrenBtl 371



Veranstalter:
Stadt Olbernhau
und Tourismusverein Olbernhau e.V.
www.olbernhau.de



Freitag 29. September 2023

19.00 Uhr Partnerschaftsabend der Partnerstädte Litvinov, Brie Comte Robert und Stadtbergen sowie der Patenkompanie der Marienberger Jäger mit Verleihung Ehrenamtspreis „Silbernes Reiterlein“ im Festzelt - es musiziert das Musikkorps der Stadt Olbernhau. **Der Abend ist öffentlich und der Eintritt frei!**

Samstag 30. September 2023

Präsentation der 1. Kompanie des Panzergrenadierbataillons 371 Marienberg aus Anlass 30+1 Jahre Patenschaft mit der Stadt Olbernhau

- 11.00 Uhr Eröffnung des Herbstmarktes mit dem Posaunenchor Olbernhau
- 13.00 Uhr George Martin Unplugged - Musik in ihrer ehrlichsten und sympathischsten Form
- 15.00 Uhr Musik mit Torsten und Kathleen
- 17.30 Uhr Kinderlieder-Mitmachprogramm mit Peter Oettel
- 18.30 Uhr Lampionumzug mit Ilona Kaden
- 20.00 Uhr Ü30-Party im Theater Variabel**

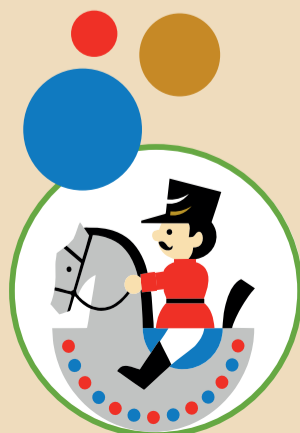

Sonntag 1. Oktober 2023

Präsentation moderner Technik durch den Olbernhauer Landwirtschaftsbetrieb
Eröffnung der Ausstellung „Historisches Treppenhaus“ im ehemaligen Kaiserlichen Postamt mit Fahrten der Olbernhauer Postkutsche

- 10.00 Uhr Erntedankfest Gottesdienst in der Stadtkirche
- 10.30 Uhr Puppentheater „Geschichten vom Hündchen und vom Kätzchen“ im Theater Variabel**
- 11.30 Uhr Bockbieranstich und zünftiger Frühschoppen mit den Berglandmusikanten
- 15.30 Uhr Alte, neue und eigene Lieder aus dem Wild West Erzgebirge mit den Erzgesellen

Samstag und Sonntag 11.00 bis 18.00 Uhr

- Herbstmarkt, Handel, Vorführungen und kulinarische Angebote
- Pferdereiten, Bumper-Ball, Bogenschießen für Groß und Klein
- Karussell, Hüpfburg und Kletterwand für Kinder
- selbstgebackener Kuchen von den Mitgliedern des Tourismusvereins und des Kirchspiels Olbernhau
- offene für den Erntedank geschmückte Stadtkirche (12-18 Uhr)

Alle Programmpunkte finden auf der Bühne im Festzelt statt. Kulturbeitrag täglich 4 €, Kinder bis 16 Jahre frei. Fahrten mit der Postkutsche 5 € pro Person. (** Eintritt nicht im Kulturbeitrag enthalten).

Änderungen vorbehalten!

